



UNIVERSIDAD SANTO TOMÁS
PRIMER CLAUSTRO UNIVERSITARIO DE COLOMBIA



PLAN INTEGRAL MULTICAMPUS
PIM 2016 - 2027

Comprometidos con la excelencia

LADO A

LA USTA EN CIFRAS 2017-I

Fray Juan Ubaldo LÓPEZ SALAMANCA, O. P.

RECTOR GENERAL



PRESENTACIÓN

Estimados miembros de la comunidad tomasina:

En las siguientes páginas me permito presentarles el estado actual, a 2017-I, de la USTA en cifras. Este es el resultado de grandes esfuerzos humanos y financieros, producto de políticas y decisiones encaminadas al logro de la visión 2027, en el marco del Plan Integral Multicampus (PIM) 2016-2027, el Plan General de Desarrollo (PGD) 2016-2019, y los Planes de Desarrollo (PD) 2016-2019 de sedes, seccionales y la Vicerrectoría General de Universidad Abierta y a Distancia (VUAD).

A continuación se podrá apreciar una selección de las principales cifras e indicadores clave para la USTA, que nos permiten ir marcando la trayectoria de la Universidad, su avance y su progreso, y que a la vez abonan los resultados y las metas que podemos seguir alcanzando a futuro.



Misión

La misión de la Universidad Santo Tomás, inspirada en el pensamiento humanista cristiano de Santo Tomás de Aquino, consiste en promover la formación integral de las personas, en el campo de la educación superior, mediante acciones y procesos de enseñanza-aprendizaje, investigación y proyección social, para que respondan de manera ética, creativa y crítica a las exigencias de la vida humana, y para que estén en condiciones de aportar soluciones a las problemáticas y a las necesidades de la sociedad y del país (Estatuto Orgánico, Título 2, Artículo 7).

Visión

En 2027 la Universidad Santo Tomás de Colombia es referente internacional de excelente calidad educativa multicampus, por la articulación eficaz y sistémica de sus Funciones Sustantivas, y es dinamizadora de la promoción humana y la transformación social responsable, en un ambiente sustentable, de justicia y paz, en procura del bien común.

LÍNEA 1



PLAN INTEGRAL MULTICAMPUS
PIM 2016 - 2027

Comprometidos con la excelencia

04

GOBIERNO CONSOLIDADO Y FORTALECIDO



Esta línea de acción busca que la USTA siga contando con un gobierno fuerte que toma decisiones sostenibles, pertinentes y que propician el sentido de pertenencia con la Universidad. Así mismo, se pretende que la USTA se dirija en la aplicación de las políticas institucionales y la adopción de decisiones que sean sostenibles en el marco multicampus, en pro de la consecución de la visión institucional adoptada.

REFORMA DEL ESTATUTO ORGÁNICO



Durante el primer semestre de 2017 se avanzó en la propuesta metodológica para la reforma del Estatuto Orgánico, previo aval del Consejo Superior. Posteriormente, se trabajó en la elaboración del diagnóstico y en la construcción de borradores de posibles escenarios de gobierno multicampus, para lo cual se consultaron rectores y personas reconocidas vinculadas a Instituciones de Educación Superior multicampus de Colombia; adicionalmente, se efectuaron entrevistas a expertos en educación superior. Estos resultados fueron presentados al Consejo Superior. La firma Angulo & Velandia colaboró en la contextualización y profundizó en aspectos del Buen Gobierno Universitario. En lo que queda del año se espera definir y aprobar una estructura que permita avanzar en la construcción del documento final para ser aprobado en 2018.

• PASTORAL UNIVERSITARIA

¡ DESAFÍATE! HAZ PARTE DEL CAMBIO



• OBJETIVO GENERAL

La Universidad Santo Tomás contribuye a la formación integral de la comunidad tomasina a través del diálogo entre razón y fe, que responda a la búsqueda de sentido de lo humano para brindar al mundo de hoy agentes transformadores de la realidad.

• LÍNEAS DE ACCIÓN

- 1 Búsqueda de sentido / herramientas para que elaboren su proyecto de vida
- 2 Formación, diálogo, razón y fe
- 3 Agentes transformadores

• COMPONENTES

- 1 Humano
- 2 Evangélico
- 3 Apostólico

LÍNEA 2



PLAN INTEGRAL MULTICAMPUS
PIM 2016 - 2027

Comprometidos con la excelencia

07

COMPROMISO CON EL PROYECTO EDUCATIVO

Esta línea de acción posibilita que los docentes de la USTA multicampus cuenten con una auténtica carrera docente que garantice, desde principios de transparencia y meritocracia, su ingreso y promoción con criterios de calidad en el desarrollo de las funciones sustantivas de la educación superior.



DOCENTES POR TIPO DE CONTRATO

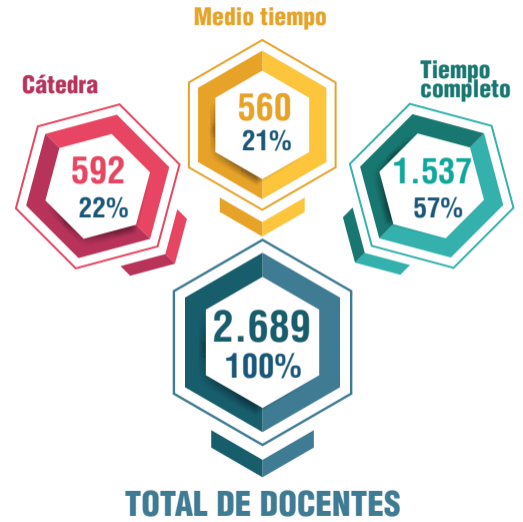

DOCENTES POR TIPO DE ESCALAFÓN

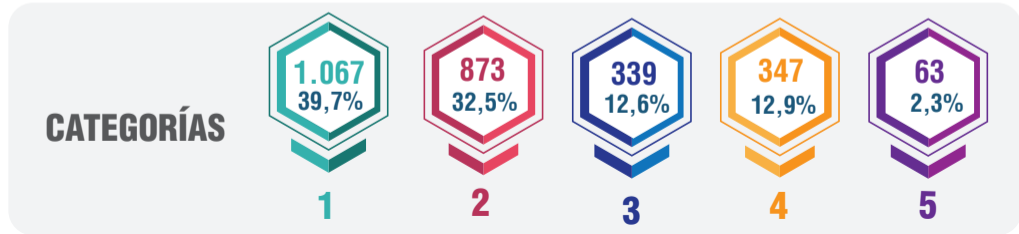

DOCENTES POR NIVEL DE ESCOLARIDAD

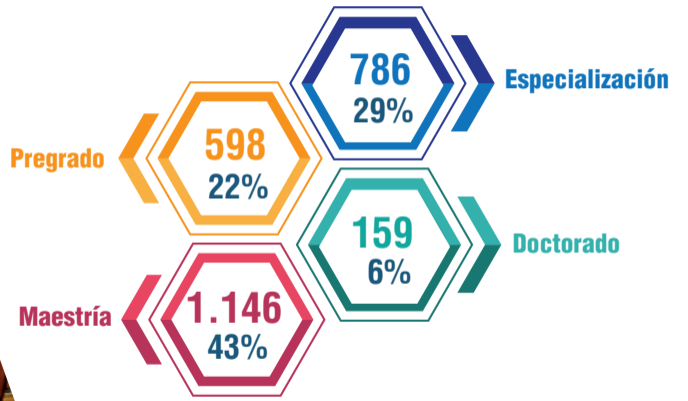

LÍNEA 3



PLAN INTEGRAL MULTICAMPUS
PIM 2016 - 2027

Comprometidos con la excelencia

11

PROYECCIÓN SOCIAL E INVESTIGACIÓN PERTINENTES



Por medio de esta línea se busca que la USTA se consolide como una Institución multicampus, generadora de conocimiento, con visibilidad, impacto y reconocimiento mundial, incidiendo en la transformación de las realidades regionales y nacionales en ambientes sustentables de justicia y paz, respondiendo a los desafíos de la globalización, incorporándose de forma responsable a redes mundiales de conocimiento, contribuyendo a un país más solidario, equitativo, competitivo, y con mejor calidad de vida para todos sus habitantes.

GRUPOS DE INVESTIGACIÓN RECONOCIDOS POR



Semilleros de investigación



*Vicerrectoría General de Universidad Abierta y a Distancia.



RC: Reconocidos por Colciencias
AI: Avalados institucionalmente

CATEGORIZACIÓN DE GRUPOS DE INVESTIGACIÓN



BOGOTÁ 27
 BUCARAMANGA 20
 TUNJA 6



1 MEDELLÍN
 6 VILLAVICENCIO
 5 VUAD*

*Vicerrectoría General de Universidad Abierta y a Distancia.

Grupos en A1
 Grupos en A
 Grupos en B
 Grupos en C
 Grupos en D

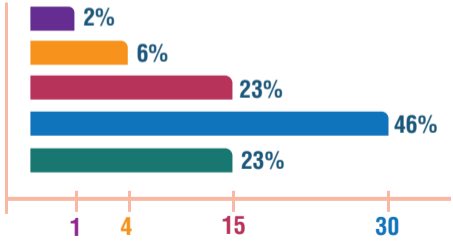

PROYECCIÓN SOCIAL

Personas impactadas



- 15.619 BOGOTÁ / VUAD*
- 44.335 BUCARAMANGA**
- 2.150 TUNJA
- 2.104 MEDELLÍN
- 3.107 VILLAVICENCIO

*Vicerrectoría General de Universidad Abierta y a Distancia.

**En la Seccional Bucaramanga las actividades de proyección social incluyen la prestación de los servicios odontológicos y de optometría, que son brindados fuera del Centro de Proyección Social (CPS), a diferencia del resto de sedes y seccionales.

Proyectos ejecutados



- 460 BOGOTÁ / VUAD*
- 57 BUCARAMANGA**
- 8 MEDELLÍN
- 9 VILLAVICENCIO
- 34 TUNJA

CENTROS DE PROYECCIÓN SOCIAL ACTIVOS



CONSULTORIOS Y SERVICIOS DE PROYECCIÓN SOCIAL



- Servicios odontológicos
- Servicios optométricos
- Acondicionamiento físico
- Capacitaciones y cursos
- Formación para el posconflicto
- Intervenciones psicosociales en poblaciones vulnerables
- Proyectos ambientales
- Proyectos de apoyo a madres gestantes, niños, jóvenes y adultos mayores
- Observatorio socioeconómico
- Emprendimiento
- Atención a egresados
- Consultorio empresarial

CONVENIOS

Cantidad de convenios firmados por país entre el 2015-II y el 2017-I



TOTAL DE CONVENIOS INTERNACIONALES



TOTAL DE CONVENIOS NACIONALES



TOTAL DE CONVENIOS



ENRIQUECIMIENTO REGIONAL DE LOS PROGRAMAS CON ESTÁNDARES COMUNES



Esta línea busca continuar enriqueciendo los programas, desde las particularidades regionales, para garantizar el cumplimiento de estándares comunes entre aquellos que tienen la misma naturaleza y denominación. Así, los estudiantes contarán con competencias genéricas y específicas equivalentes y podrán realizar movilizaciones entre sedes, seccionales y la VUAD.



UNIVERSIDAD SANTO TOMÁS
PRIMER CLAUSTRO UNIVERSITARIO DE COLOMBIA



PLAN INTEGRAL MULTICAMPUS
PIM 2016 - 2027

Comprometidos con la excelencia

LADO B



UNIVERSIDAD SANTO TOMÁS

LA USTA EN CIFRAS 2017-I

Fray Juan Ubaldo LÓPEZ SALAMANCA, O. P.

RECTOR GENERAL

OFERTA DE PROGRAMAS



TOTAL



| | | | | |
|-------------|----|---|----|---------------|
| BOGOTÁ | 62 | • | 7 | MEDELLÍN |
| BUCARAMANGA | 55 | • | 9 | VILLAVICENCIO |
| TUNJA | 30 | • | 28 | VUAD* |

*Vicerrectoría General de Universidad Abierta y a Distancia.

PROGRAMAS DE PREGRADO ACREDITACIÓN

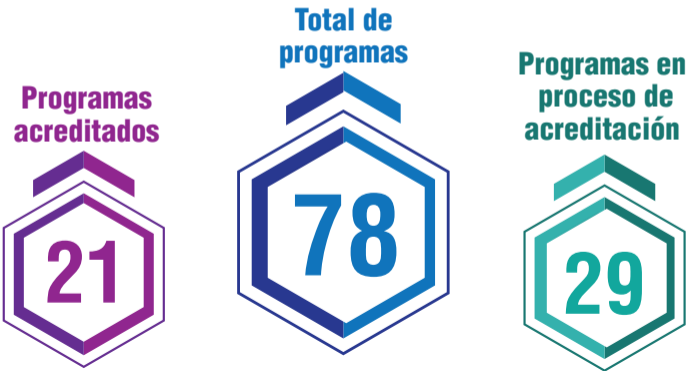

PROGRAMAS MAESTRÍAS Y DOCTORADOS ACREDITACIÓN



LÍNEA 5



PLAN INTEGRAL MULTICAMPUS
PIM 2016 - 2027

Comprometidos con la excelencia

21

PERSONAS QUE TRANSFORMAN SOCIEDAD



Esta línea busca dirigir los esfuerzos institucionales al logro de una formación humana integral, con pertinencia social, que proporcione los medios para que el estudiante y el egresado generen el impacto necesario para la transformación de la sociedad.

POBLACIÓN ESTUDIANTIL



BOGOTÁ **12.319**
 BUCARAMANGA **6.363**
 TUNJA **4.480**



683 MEDELLÍN
3.555 VILLAVICENCIO
6.696 VUAD*

*Vicerrectoría General de Universidad Abierta y a Distancia.

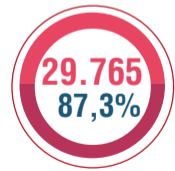

Pregrado



Especialización



Maestría



Doctorado

• EGRESADOS - GRADUADOS



*Vicerrectoría General de Universidad Abierta y a Distancia.

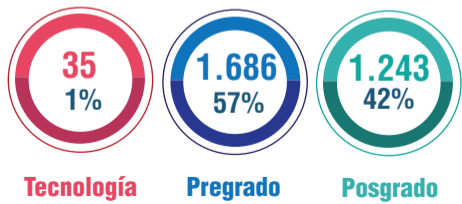

• TOTAL USTA EGRESADOS - GRADUADOS

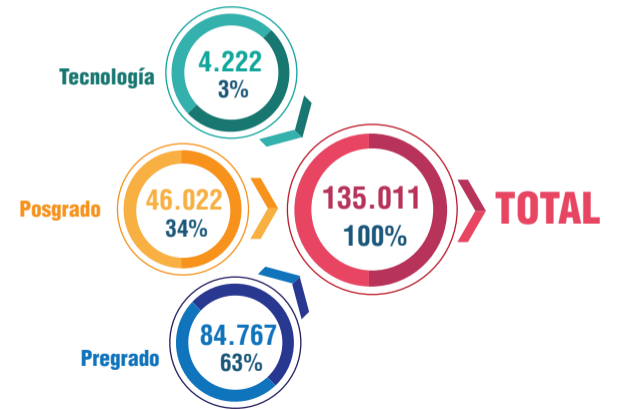

BIENESTAR UNIVERSITARIO



NÚMERO DE PARTICIPANTES EN ACTIVIDADES DE BIENESTAR



Estudiantes



Docentes



Colaboradores administrativos, egresados, familiares y público externo

LÍNEA 6



PLAN INTEGRAL MULTICAMPUS
PIM 2016 - 2027

Comprometidos con la excelencia

25

CAPACIDAD Y GESTIÓN INSTITUCIONAL QUE LOGRAN LA EFECTIVIDAD MULTICAMPUS



La línea tiene por objeto garantizar, en el marco USTA Colombia, la gestión humana, los recursos físicos, tecnológicos y financieros; los medios y canales de comunicación que soportan la gestión académico-administrativa; y una arquitectura institucional acorde a las necesidades multicampus, en perspectiva internacional.

POBLACIÓN ADMINISTRATIVA

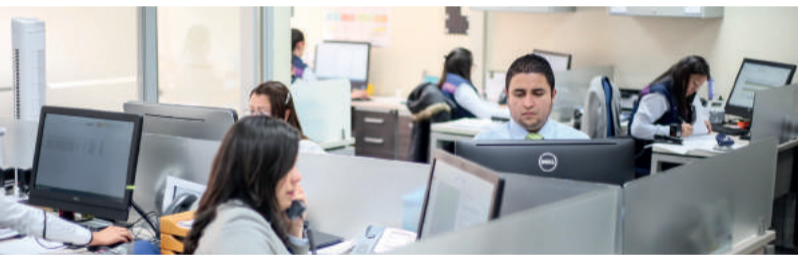

*Para la Seccional Bucaramanga se incluye el personal de servicios.

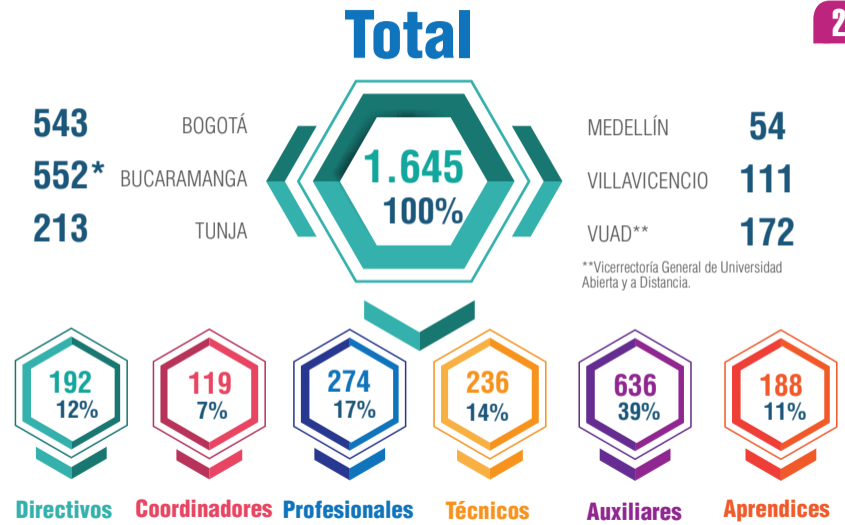

INFRAESTRUCTURA FÍSICA

Número de espacios



METROS CUADRADOS



Total de m² construidos

Estudiantes de modalidad presencial

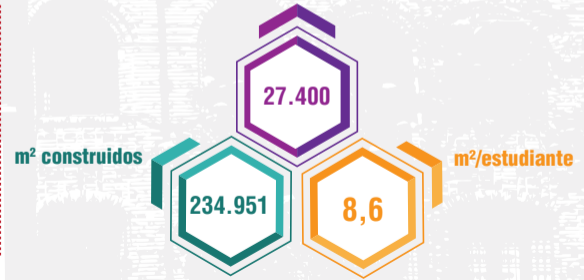

INFRAESTRUCTURA TECNOLÓGICA (TIC)

NÚMERO DE COMPUTADORES POR ESTUDIANTE



COBERTURA DE INTERNET

| | % de cobertura del wifi en edificaciones | % de cobertura del wifi en espacios abiertos |
|-------------|--|--|
| BOGOTÁ | 96% | 95% |
| BUCARAMANGA | 90% | 40% |
| TUNJA | 100% | 90% |



| | |
|------|---------------|
| 100% | MEDELLÍN |
| 95% | |
| 100% | VILLAVICENCIO |
| 90% | |
| 100% | VUAD* |
| N/A | |

*Vicerrectoría General de Universidad Abierta y a Distancia.

APOYOS FINANCIEROS

Estudiantes beneficiados por sede / seccional / VUAD

| | | | |
|-------------|-------|-------|---------------|
| BOGOTÁ | 6.526 | 278 | MEDELLÍN |
| BUCARAMANGA | 3.764 | 1.511 | VILLAVICENCIO |
| TUNJA | 4.831 | 3.867 | VUAD* |

*Vicerrectoría General de Universidad Abierta y a Distancia.

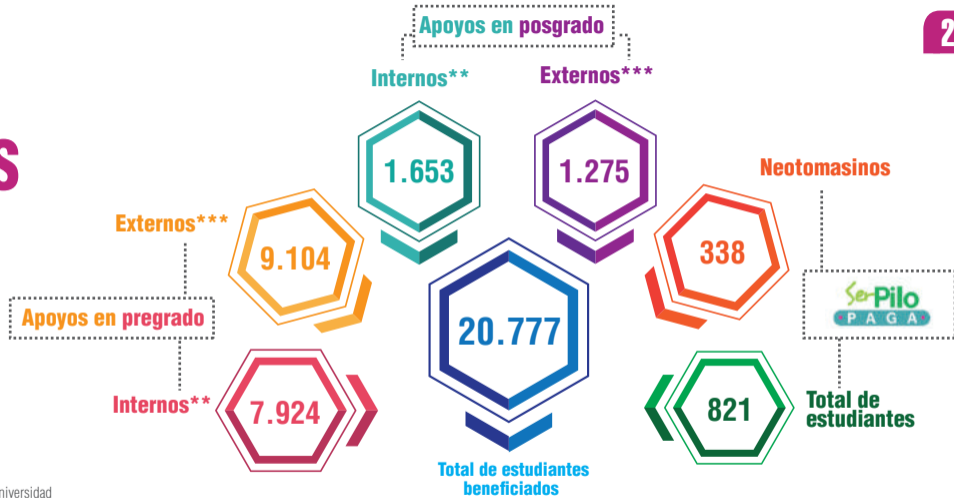

** Los apoyos financieros internos corresponden a los auxilios y descuentos otorgados a los estudiantes.

*** Los apoyos financieros externos corresponden a los créditos otorgados por las entidades financieras.

EVOLUCIÓN COMPARATIVA

| | 2015-I | 2015-II | 2016-I | 2016-II | 2017-I |
|---|---------|---------|---------|---------|---------|
| Docentes | 2.552 | 2.656 | 2.647 | 2.657 | 2.689 |
| Estudiantes | 33.227 | 32.731 | 33.564 | 33.508 | 34.096 |
| Total de m² construidos | 245.095 | 245.386 | 245.568 | 245.756 | 247.681 |
| Total de m²* | 407.540 | 407.830 | 409.347 | 408.248 | 410.124 |

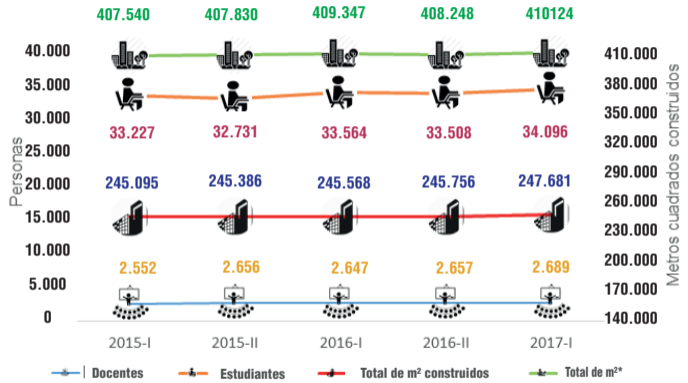

* La reducción de los metros cuadrados construidos en 2016-II se debe a que se excluye el Edificio F de la Sede Bogotá, que se encuentra en reforzamiento estructural, y, por lo tanto, fuera de servicio.

BALANCE GENERAL

JUNIO 2017 - I

*COP - Cifras en Miles de \$

\$773.852.781*

➤ **ACTIVOS**

\$161.083.621*

➤ **PASIVOS**

\$612.769.161*

➤ **PATRIMONIO**

PRESUPUESTO GENERAL

AÑO 2017

*COP - Cifras en Miles de \$

\$342.990.000*

INGRESOS

\$289.190.000*

EGRESOS

\$53.800.000*

EXCEDENTES

\$11.567.600*

**CONVENIO DE CORPORACIONES
INTERINSTITUCIONAL USTA - PROVINCIA (4%)**

\$6.434.000*

**DESCUENTO POR FORMACIÓN INSTITUCIONAL,
PERMANENTE Y FAMILIARES**

SEDES Y SECCIONALES



Bogotá



Bucaramanga



Medellín



Tunja



Villavicencio



VUAD*

*Vicerrectoría General de Universidad Abierta y a Distancia.

CONSEJO DE FUNDADORES

Fray Said LEÓN AMAYA, O. P.
Prior Provincial y Presidente del Consejo de Fundadores
Fray Juan Ubaldo LÓPEZ SALAMANCA, O. P.
Rector General
Fray José Arturo RESTREPO RESTREPO, O. P.
Fray José Antonio GONZÁLEZ CORREDOR, O. P.
Fray Jaime MONSALVE TRUJILLO, O. P.
Fray Franklin BUITRAGO ROJAS, O. P.

CONSEJO SUPERIOR

Fray Juan Ubaldo LÓPEZ SALAMANCA, O. P.
Rector General
Fray Mauricio Antonio CORTÉS GALLEGO, O. P.
Vicerrector Académico General
Fray Luis Francisco SASTOQUE POVEDA, O. P.
Vicerrector Administrativo-Financiero General
Fray Tiberio POLANÍA RAMÍREZ, O. P.
Vicerrector General Universidad Abierta y a Distancia (VUAD)
Fray Érico Juan MACCHI CÉSPEDES, O. P.
Rector Seccional Bucaramanga
Fray Jorge Ferdinando RODRÍGUEZ RUIZ, O. P.
Rector Seccional Tunja
Fray Alberto René RAMÍREZ TÉLLEZ, O. P.

Representante de los Decanos de División - Sede Principal Bogotá
María Ligia Herrera Navarro
Representante de los Decanos de Facultad - Sede Principal Bogotá
Germán Enrique Patiño Plata
Representante de los docentes - Seccional Bucaramanga
Isidro Castellanos Bautista
Representante de los estudiantes - VUAD
Nubia Catalina Monguá Merchán
Representante de los egresados - Seccional Tunja
Héctor Fabio Jaramillo Santamaría
Secretario General y del Consejo Superior

DIRECTIVOS DE SECCIONALES

Fray Érico Juan MACCHI CÉSPEDES, O. P.
Rector Seccional Bucaramanga
Fray Óscar Eduardo GUAYÁN PERDOMO, O. P.
Vicerrector Académico Seccional Bucaramanga
Fray José Antonio GONZÁLEZ CORREDOR, O. P.
Vicerrector Administrativo Seccional Bucaramanga
Fray Jorge Ferdinando RODRÍGUEZ RUIZ, O. P.
Rector Seccional Tunja
Fray Javier Antonio CASTELLANOS, O. P.
Vicerrector Académico Seccional Tunja

Fray José Antonio BALAGUERA CEPEDA, O. P.
Vicerrector Administrativo Seccional Tunja

DIRECTIVOS DE SEDES

Fray José Arturo RESTREPO RESTREPO, O. P.
Decano de División Sede Villavicencio
Fray Fernando CAJICÁ GAMBOA, O. P.
Director Académico Sede Villavicencio
Fray César Orlando URAZÁN GARCÍA, O. P.
Director Administrativo Sede Villavicencio
Fray Ricardo Ernesto TORRES CASTRO, O. P.
Decano de División Sede Medellín
Fray Yelmer Alfonso LARROTA CRUZ, O. P.
Coordinador Administrativo-Financiero Sede Medellín

Elaboración de este documento
Departamento de Planeación y Desarrollo - Sede Principal Bogotá
Departamentos de Planeación y Desarrollo de sedes, seccionales y VUAD

Diseño y producción gráfica
© **Universidad Santo Tomás**
Departamento de Comunicaciones
Bogotá, D. C.
2017